

東都歯発第 196 号

令和 6 年 6 月 28 日

地区歯科医師会会長 各位

公益社団法人 東京都歯科医師会

会長 井上 恵司

(公 印 略)

日本歯科医師会および愛知県西警察署からの捜査協力依頼について

平素は本会会務運営に格別のご高配を賜り厚く御礼申し上げます。

さて、日本歯科医師会および愛知県西警察署より別紙のとおり捜査協力のお願いがありましたので、取り急ぎご連絡いたします。

つきましては、誠に恐縮に存じますが、貴会会員へのご周知方よろしくお願い申し上げます。

(連絡先)

愛知県西警察署

刑事課鑑識係

電 話 : 052-531-0110 (内線 376)

(発信元)

東京都歯科医師会 総務課

電 話 : 03-3262-1146



日 齒 発 第 350 号
令 和 6 年 6 月 10 日
(総務一課扱い・メール)

都道府県歯科医師会会長 各位

公益社団法人 日本歯科医師会
会 長 高 橋 英 登
(公 印 省 略)

身元不明遺体に関する捜査協力をお願い

平素より本会会務の運営にあたりましては特段のご高配を賜り厚く御礼申し上げます。

愛知県西警察署より身元不明遺体に関する捜査協力依頼がまいりました。

本会といたしましては、一刻も早く身元を特定し、ご遺族の元におかえししたいと考え、このたび本会ホームページのメンバーズルームに本件身元不明者の関係資料を掲載いたしました。

つきましては、貴会管内郡市区歯科医師会、貴会会員にご周知賜り捜査にご協力いただきますようお願い申し上げます。

愛知県西警察署 **NEW!**

下記情報に該当する者の治療等にあたられた方がいましたら、ご連絡をお願いします。

1. 発見日時

令和6年2月18日（日）午後4時40分頃

2. 発見場所

愛知県名古屋市区西区浮野町86番地 コノミヤ平田店北側路上

3. 特徴点

性別：男性

年齢：50歳から70歳くらい

身長：172センチメートル

着衣：上衣灰色トレーナー、下衣黒色作業ズボン、黒色スニーカー

所持品：現金、鍵束等

4. 参考資料

 デンタルチャート

 口腔内写真

 パノラマレントゲン

5. 連絡先

愛知県西警察署

刑事課鑑識係 福下 明宏

TEL：052-531-0110（内線376）

デンタルチャート (死後記録)

遺体番号	検査場所	検査日時 令和6年5月14日 18時30分	
遺体状況 <input checked="" type="checkbox"/> 上下顎有り <input type="checkbox"/> 上顎のみ <input type="checkbox"/> 下顎のみ <input type="checkbox"/> 部分 <input type="checkbox"/> その他	愛知県西尾市 東海 聖安室	資料採取 <input type="checkbox"/> 口腔写真 <input type="checkbox"/> X線写真 <input type="checkbox"/> 歯列模型	

右上

- | | | |
|---|-------|---|
| 残 | 根 (A) | 1 |
| 残 | 根 (B) | 2 |
| 欠 | 損 (C) | 3 |
| 欠 | 損 (D) | 4 |
| 欠 | 損 (E) | 5 |
| 残 | 根 | 6 |
| 残 | 根 | 7 |
| 欠 | 損 | 8 |

左上

- | | | |
|---|-------|---|
| 1 | (A) 残 | 根 |
| 2 | (B) 残 | 根 |
| 3 | (C) 残 | 損 |
| 4 | (D) 欠 | 損 |
| 5 | (E) 欠 | 損 |
| 6 | 欠 | 損 |
| 7 | 残 | 根 |
| 8 | 欠 | 損 |

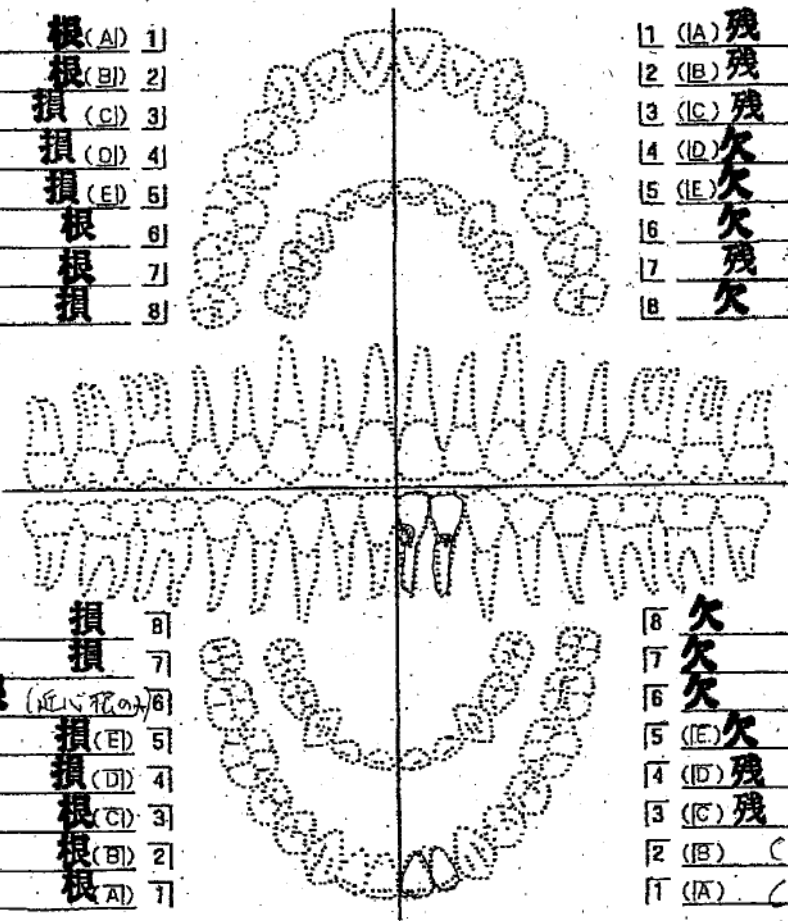

右下

- | | | |
|---|----------|---|
| 欠 | 損 | 8 |
| 欠 | 損 | 7 |
| 欠 | 根 (近心冠の) | 6 |
| 欠 | 損 (E) | 5 |
| 欠 | 損 (D) | 4 |
| 残 | 根 (C) | 3 |
| 残 | 根 (B) | 2 |
| 残 | 根 (A) | 1 |

左下

- | | | |
|---|------------|---|
| 8 | 欠 | 損 |
| 7 | 欠 | 損 |
| 6 | 欠 | 損 |
| 5 | (E) 欠 | 損 |
| 4 | (D) 残 | 根 |
| 3 | (C) 残 | 根 |
| 2 | (B) C, (B) | |
| 1 | (A) C, (M) | |

位置、歯数異常(部位)	形態異常 (部位)	咬合関係	写真撮影	X線写真撮影
<input type="checkbox"/> 埋伏歯 () <input type="checkbox"/> 転位歯 () <input type="checkbox"/> 傾斜歯 () <input type="checkbox"/> 過剰歯 () <input type="checkbox"/> 捻転歯 () <input type="checkbox"/> 歯間離開 () <input type="checkbox"/> その他	<input type="checkbox"/> 彎曲歯 () <input type="checkbox"/> 癒合歯 () <input type="checkbox"/> 矮小歯 () <input type="checkbox"/> 円錐歯 () <input type="checkbox"/> 発育不全 () <input type="checkbox"/> その他	<input type="checkbox"/> 上顎前突 <input type="checkbox"/> 過蓋咬合 <input type="checkbox"/> 切端咬合 <input type="checkbox"/> 反対咬合 <input type="checkbox"/> 交叉咬合 (左右) <input type="checkbox"/> その他・不明 <input type="checkbox"/> 正常咬合	<input type="checkbox"/> 有 <input type="checkbox"/> 無 整理番号()	パノラマ写真 <input type="checkbox"/> 有 <input type="checkbox"/> 無 整理番号() デンタル写真 <input type="checkbox"/> 有 <input type="checkbox"/> 無 整理番号() 撮影部位 計 枚 87654321 12345678 87654321 12345678

特記事項

2617 は カリエスによる残根 17 は 近心歯頸部にカリエス 15 は 唇側歯頸部にカリエス	残根14本すべて治療痕無し 2+2 カリエス無いため、歯肉縁から1.5mm以内で水平的に破折 歯周病の素因が乏しい	推定年齢 50-60才
--	---	-------------

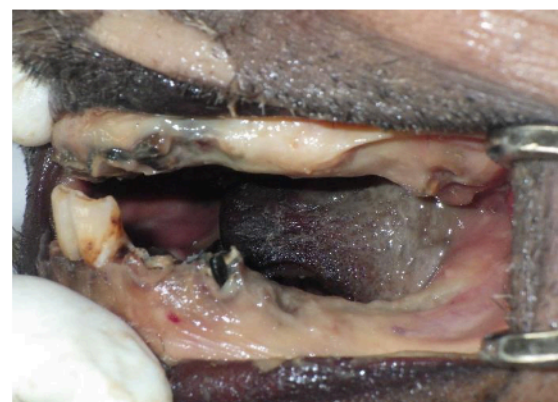

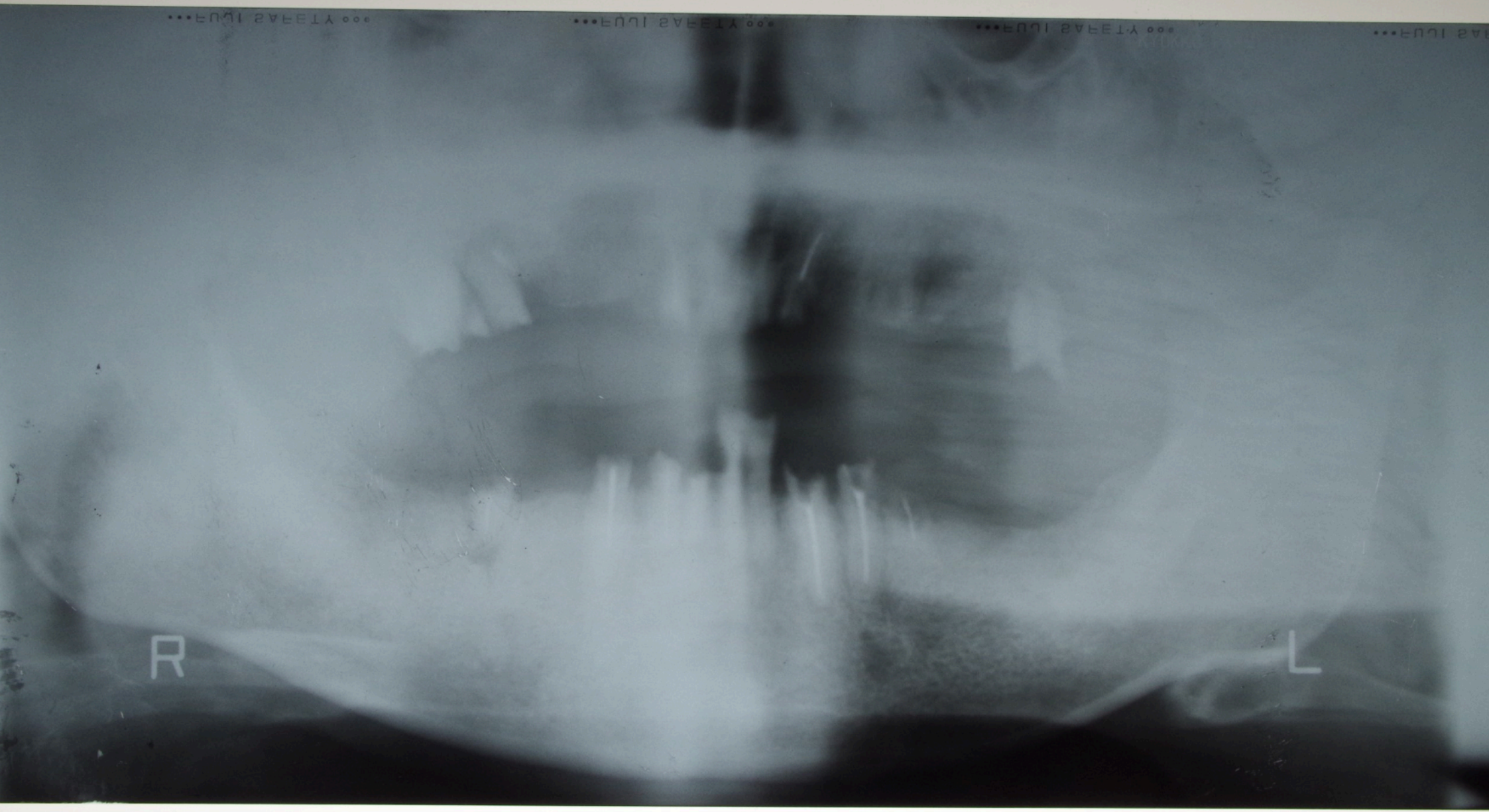

R

L